

GRÁFICO DE CARGA

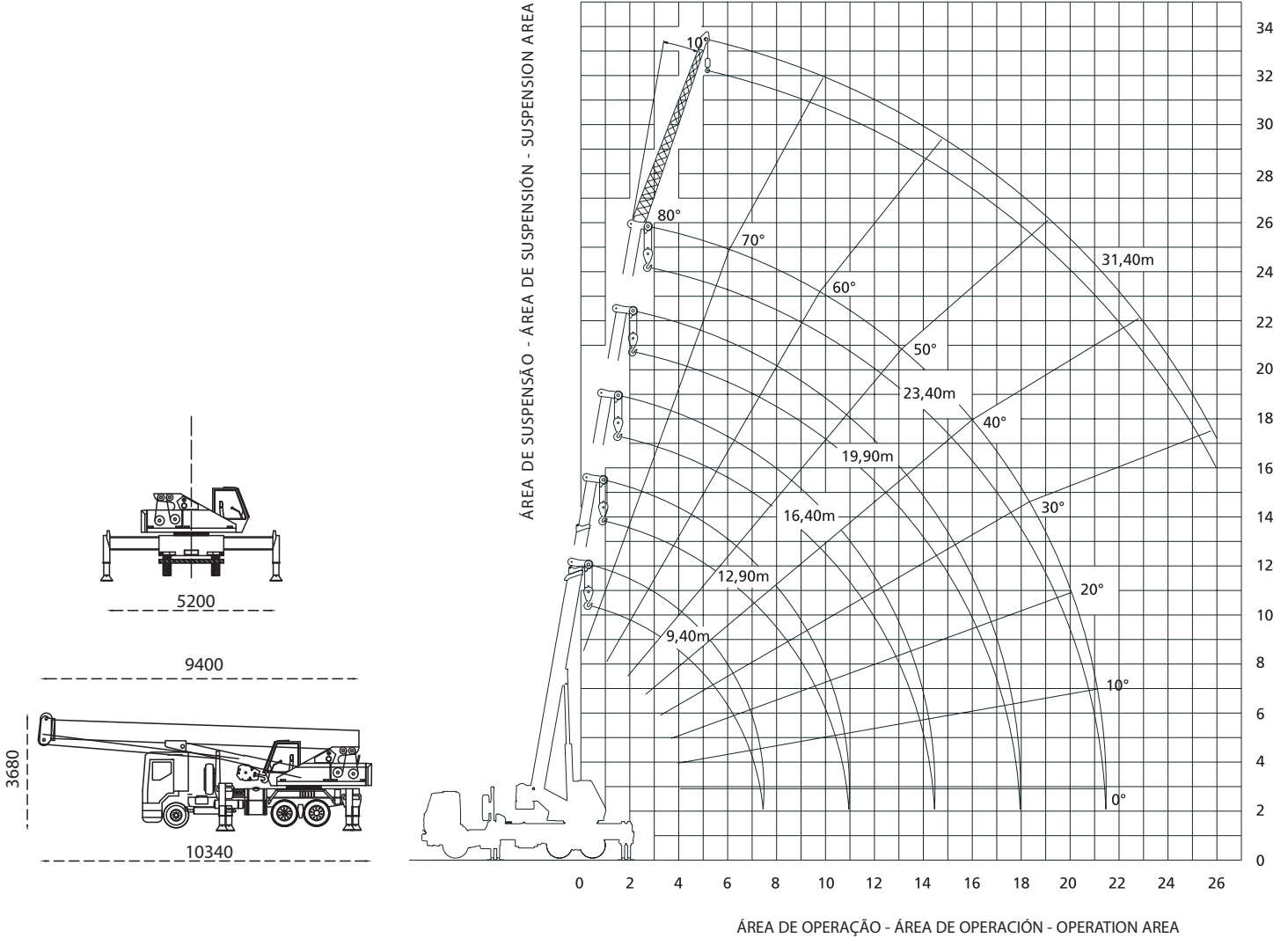

REGIME DE CARGA

-85% de tombamento, incluindo peso do gancho principal (235 Kg) e gancho da Jib(65 Kg)
 -85% de tumbamiento, incluso peso del gancho principal (235 Kg) y gancho de la jib (65 Kg)
 -85% tumbling, including main hook (235 Kg) and jib hook (65 Kg)

ÁREA FRONTAL ÁREA FRONTAL - FRONTAL AREA

SAPATAS COM EXTENSÃO MÁXIMA

ZAPATAS CON EXTENSIÓN MÁXIMA - OUTRIGGERS WITH MAXIMUM EXTENSION

A	9,40m 7 cabos 7 ropes		12,90m 6 cabos 6 ropes		16,40m 5 cabos 5 ropes		19,90m 4 cabos 4 ropes		23,40m 3 cabos 3 ropes		31,40m 1 cabo 1 rope	
	Graus	Kgf	Graus	Kgf	Graus	Kgf	Graus	Kgf	Graus	Kgf	Graus	Kgf
2,00	69°	25000										
2,50	66°	25000	73°	15300								
3,00	62°	25000	70°	15300	75°	15300						
3,50	59°	21900	68°	15300	73°	15300	76°	11500				
4,00	55°	19200	66°	15300	71°	14200	75°	11500				
4,50	50°	16800	63°	15300	69°	13000	73°	10500				
5,00	46°	14300	60°	13000	67°	11700	71°	9500	74°	8000		
6,00	36°	11000	55°	10500	63°	9500	68°	8600	72°	8000		
7,00	22°	8750	49°	8500	59°	8300	65°	7500	69°	7250		
8,00			43°	7100	55°	7000	62°	6500	67°	6300		
9,00			35°	5500	50°	5500	59°	5600	64°	5600	73°	2500
10,00			26°	4300	46°	4550	55°	4500	61°	4950	71°	2350
12,00					34°	2600	47°	3000	55°	3700	67°	2100
14,00					16°	1800	39°	2100	47°	2400	63°	1900
16,00							28°	1700	42°	1600	58°	1650
18,00									33°	1400	54°	1150
20,00									22°	1100	49°	1000
22,00											44°	600
24,00											38°	550
26,00											30°	400

Graus = grados - degrees

A Comprimento da Lança
 Longitud de la lanza
 Boom length

B Área de Operação
 Área de operación
 Operation area

A - Comprimento da lança

-85% de tombamento, incluindo peso do gancho principal (235 Kg) e gancho da Jib(65 Kg)
 -85% de tumbamiento, incluso peso del gancho principal (235 Kg) y gancho de la jib (65 Kg)
 -85% tumbling, including main hook (235 Kg) and jib hook (65 Kg)

ÁREAS LATERAL E TRASEIRA ÁREAS LATERAL Y TRASERA - LATERAL AND REAR AREAS

SAPATAS COM EXTENSÃO MÁXIMA

ZAPATAS CON EXTENSIÓN MÁXIMA - OUTRIGGERS WITH MAXIMUM EXTENSION

B	9,40m 7 cabos 7 ropes		12,90m 6 cabos 6 ropes		16,40m 5 cabos 5 ropes		19,90m 4 cabos 4 ropes		23,40m 3 cabos 3 ropes		31,40m 1 cabo 1 rope	
	Graus	Kgf	Graus	Kgf	Graus	Kgf	Graus	Kgf	Graus	Kgf	Graus	Kgf
2,00	69°	25000										
2,50	66°	25000	73°	15300								
3,00	62°	25000	70°	15300	75°	15300						
3,50	59°	21900	68°	15300	73°	15300	76°	11500				
4,00	55°	19200	66°	15300	71°	14200	75°	11500				
4,50	50°	16800	63°	15300	69°	13450	73°	10500				
5,00	46°	14700	60°	13400	67°	12100	71°	9500	74°	8000		
6,00	36°	11600	55°	10800	63°	10050	68°	8600	72°	8000		
7,00	22°	9450	49°	9100	59°	8750	65°	7500	69°	7250		
8,00			43°	7400	55°	7050	62°	6500	67°	6300		
9,00			35°	5800	50°	5600	59°	5600	64°	5600	73°	2500
10,00			26°	4700	46°	4550	55°	4700	61°	4950	71°	2350
12,00					34°	3150	47°	3250	55°	3700	67°	2100
14,00					16°	2250	39°	2400	47°	2650	63°	1900
16,00							28°	1900	42°	2050	58°	1650
18,00									33°	1600	54°	1350
20,00									22°	1250	49°	1200
22,00											44°	1030
24,00											38°	870
26,00											30°	650

Graus = grados - degrees

A Comprimento da Lança
 Longitud de la lanza
 Boom length

B Área de Operação
 Área de operación
 Operation area

B - Área de operação